

Quellenangabe der Grundkarte:
Liegenschaftskataster - Stand: 13.08.2015 und 20.08.2015
Vermessung - Karner Ingenieure GmbH - Stand: 26.07.2012
Ergänzung Vermessung - 25.10.2012, Amt 62/23 - Stand: 28.01.2014, und 05.03.2015
Ergänzung Vermessung - Vermessungsbüro Fieguth GmbH - Stand: 24.04.2015
Vermessung - Dr.-Ing. Robert Blinken, Dipl.-Ing. Rolf Töpfer - Stand: 05.03.2015

Endgültige Bauteilabmessungen nach statischen, konstruktiven und wirtschaftlichen Erfordernissen.
Baugrundangaben gem. "Baugrunduntersuchung/Gründungsberatung" der Ingenieures. geoteam, Stand 01.02.2013.

Die von der Trassierung und dem Fahrzeuglichraum abhängigen Bauwerkslichraumabmessungen sind für die Ausführung gem. der geometrischen Bauwerkslichraumeinrechnung zu ermitteln

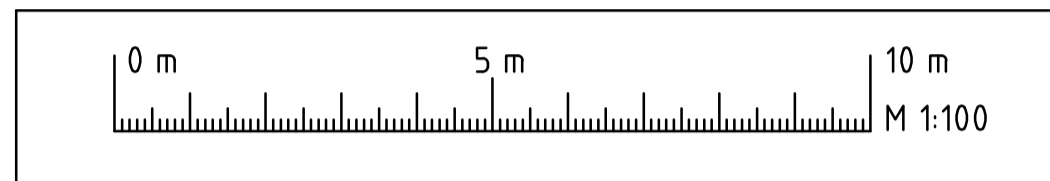

Querschnitt Q11-2, Mitte
km 1+808.289 M 1:100

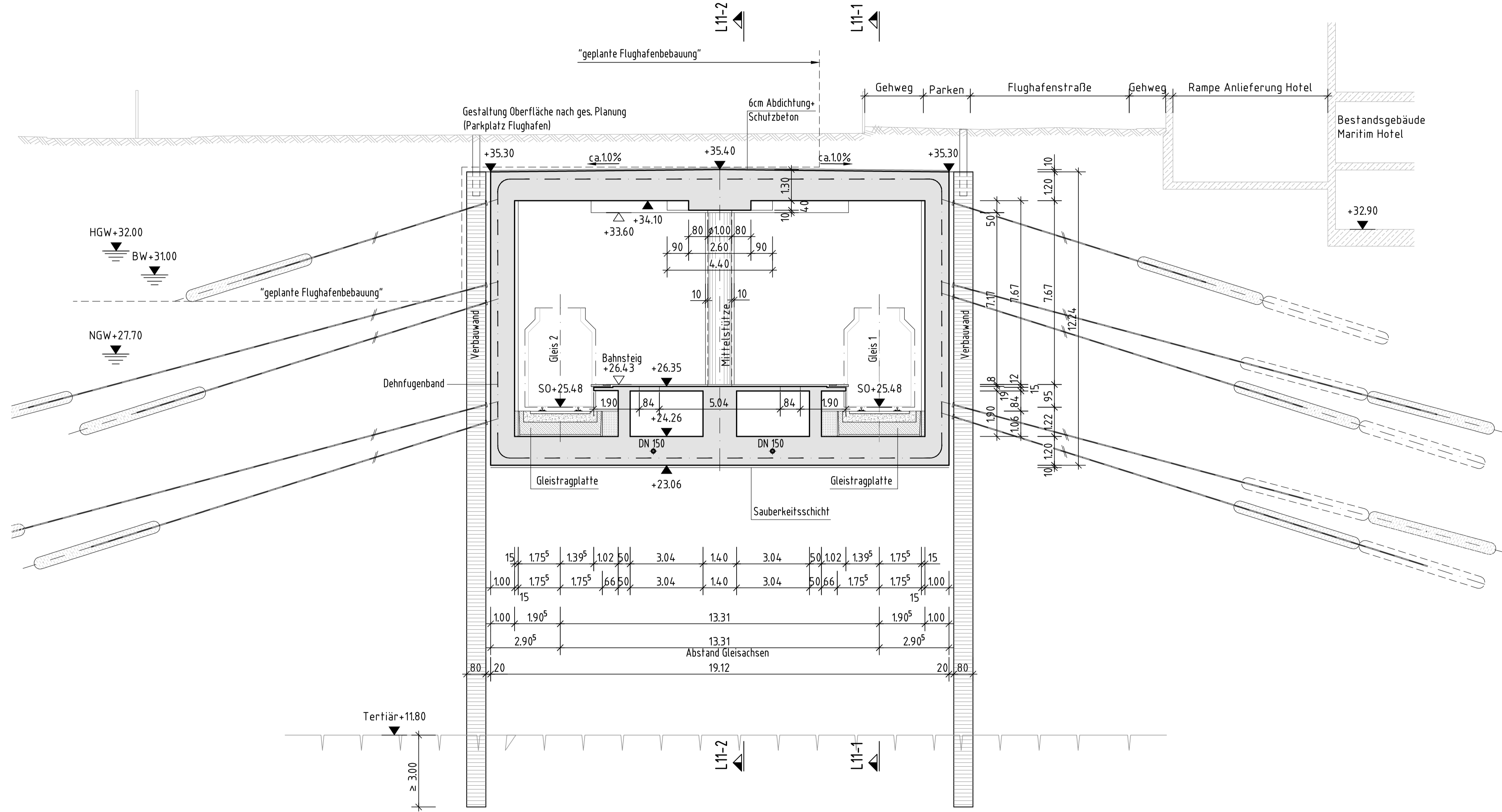

15	1.75 ^s	1.39 ^s	1.02	5.0	3.04	1.40	3.04	5.0	1.02	1.39 ^s	1.75 ^s	15
1.00	1.75 ^s	1.75 ^s	6.6	5.0	3.04	1.40	3.04	5.0	6.6	1.75 ^s	1.75 ^s	1.00
1.00	1.90 ^s				13.31					1.90 ^s	1.00	
	2.90 ^s				13.31					2.90 ^s		
					Abstand Gleisachsen							
					19.12							

Planfeststellungsantrag Anlage 10.19

1. Aufgrund des Personenbeförderungsgesetzes festgestellt.
2. Gehört zu meiner Genehmigung vom heutigen Tage.

Bezirksregierung Düsseldorf
Düsseldorf, den _____
Im Auftrag

Index	Datum	Änderung	IGV	Abt. 66/4

GRASSL BERATUNDE INGENIEURE BAUWESEN	Ingenieurgemeinschaft Grassl Vöpping c/o Ingenieurbüro Grassl GmbH Adelstraße 34 - 40 40211 Düsseldorf Tel. +49 211 17597-0	bearb. oS	08/2015
	gez. Ivanoff	gez. Nech	08/2015
	07.09.2015	gepr. oS	08/2015

Amt für Verkehrsmanagement
Landeshauptstadt Düsseldorf

Stadtbahnstrecke U81, 1. Bauabschnitt
von Hst. Freiligrathplatz bis U-Bf. Flughafen Terminal

Querschnitt Q11-2
U-Bahnhof Flughafen Terminal
km 1+808.289

Maßstab	1:100	Plan-Nr.	IGV - U 8 1 1 1 1 - 0 4 - 2 0 0 2
		Ursprungs-Plan-Nr.	
Abt. 66/4.3	gez. Krug	07.09.2015	Landeshauptstadt Düsseldorf Der Oberbürgermeister Amt für Verkehrsmanagement
Abt. 66/4.3	gez. Rode	07.09.2015	Düsseldorf, den 09.09.2015
Abt. 66/4	gez. Pähler	07.09.2015	Im Auftrag
Abt.			gez. Blome
Abt.			
Abt.			

Bearbeiter: M. Heuer
 Projektdatum: 05.09.2015 15:04:24
 Projektdatei: C:\Users\mheuer\Documents\IGV-U81111-04-2001-2007.dwg
 G:\Tunnelbau\Projekte\U81-02_U81_U18_CAD\3_Ingbauplan\Gemeinsam\4_Sk_Duerchnitt\IGV-U81111-04-2001-2007.dwg