

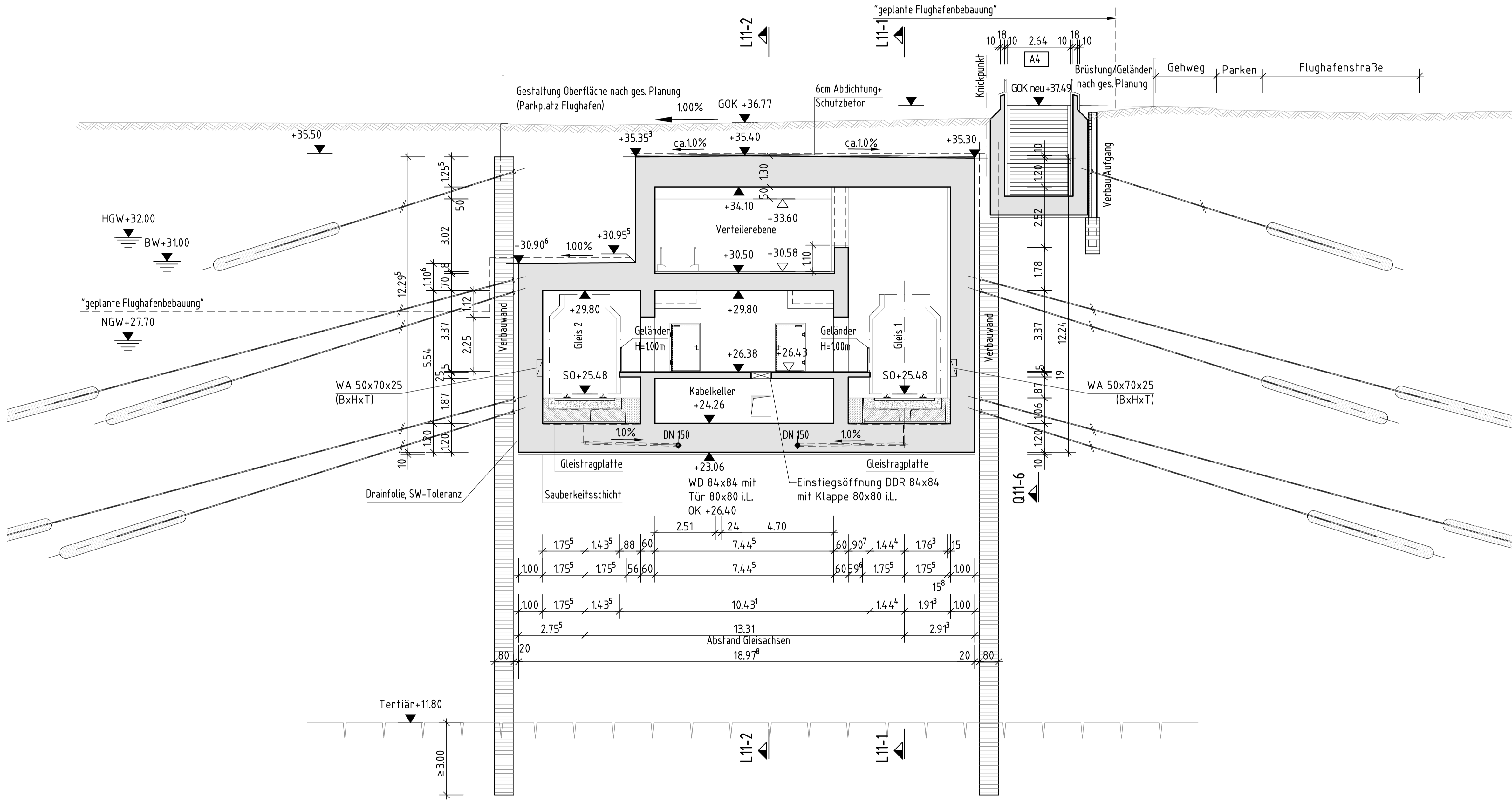

Querschnitt Q11-1, Südkopf
 km 1+749.153 M 1:100



Planfeststellungsantrag Anlage 10.18

1. Aufgrund des Personenbeförderungsgesetzes festgestellt.	Bezirksregierung Düsseldorf
2. Gehört zu meiner Genehmigung vom heutigen Tage.	Düsseldorf, den _____ Im Auftrag

Index	Datum	Änderung	IGV	Abt. 66/4

--	--	--	--	--

GRASSL BERATUNDE INGENIEURE BAUWESEN	Ingenieurgesellschaft Grassl Vöcking c/o Ingenieurbüro Grassl GmbH Adenstraße 34 - 40 40211 Düsseldorf Tel. +49 211 7597-0		bearb. oS	08/2015
	gez. Ivanoff		gez. Nech	08/2015
	07.09.2015		gepr. oS	08/2015



Stadtbahnstrecke U81, 1. Bauabschnitt von Hst. Freiligrathplatz bis U-Bf. Flughafen Terminal																				
Querschnitt Q11-1 U-Bahnhof Flughafen Terminal km 1+749.153																				
Maßstab 1:100	Plan-Nr. 07.09.2015 Ursprungs-Plan-Nr.																			
<table border="1"> <tr><td>I</td><td>G</td><td>V</td><td>-</td><td>U</td><td>8</td><td>1</td><td>1</td><td>1</td><td>1</td><td>-</td><td>0</td><td>4</td><td>-</td><td>2</td><td>0</td><td>0</td><td>1</td><td>-</td></tr> </table>		I	G	V	-	U	8	1	1	1	1	-	0	4	-	2	0	0	1	-
I	G	V	-	U	8	1	1	1	1	-	0	4	-	2	0	0	1	-		
Abt. 66/4, 3 gez. Krug Abt. 66/4, 3 gez. Rode Abt. 66/4 gez. Pähler																				
Landeshauptstadt Düsseldorf Der Oberbürgermeister Amt für Verkehrsmanagement Düsseldorf, den 09.09.2015 Im Auftrag																				
Abt. Abt. Abt. Abt.																				
gez. Blome																				