Tier*b*u*ch*s*t*aben*d*urch*e*in**a**ndER

Versuche die Tiere herauszubekommen, die sich hinter diesen komischen Namen verbergen.
Gehe dazu durch die Räume **A – Z**, dort findest du die genannten Tiere!
Als kleine Hilfe haben wir dir ein paar Tipps gegeben ...

A Bruginilpinlen __ __ __ __ __ __ __ __ __ __ __ __ __ __ Ist ein Vogel.
3 8

A Natefesele __ __ __ - __ __ __ __ __ __ __ Sehr große Robbenart.
6

C Trasternag __ __ __ __ __ __ __ __ __ __ Grün und lang und hat Insekten zum Fressen gern.
10

D Quaohrlleen __ __ __ __ __ __ __ __ __ __ __ Kann trotz ihres Namens <u>nicht</u> hören.
17 2

F Erschiffeu __ __ __ __ __ __ __ __ __ __ Sehr giftig aber schön!
13

H Füschenschitz __ __ __ __ __ __ __ __ __ __ __ __ __ Die Wasserspritzpistole unter den Fischen.
9

I Reviegau __ __ __ __ __ __ __ __ Wachsamer geht es nicht.
11 18

J Figelkusch __ __ __ __ __ __ __ __ __ __ Niedlich, rundlich, aber mit starken Zähnen!
12

L Sprimschlarmeng __ __ __ __ __ __ __ __ __ __ __ __ __ __ __ Fisch oder Frosch oder was?
4

N Vinnespogel __ __ __ __ __ __ __ __ __ __ __ Keine Angst – sie ist nicht sooo gefährlich.
5 16

In der Tropenhalle (Q) den Stift bitte in die Tasche stecken oder sehr gut festhalten!
Es darf nichts zu den Krokodilen herunterfallen!

R Schötekrildandl __ __ __ __ __ __ __ __ __ __ __ __ __ __ __ Dies ist eine Braune ...
1 19

T Puscheltosik __ __ __ __ __ __ __ __ __ __ __ __ Sieht aus wie eine Schlange – ist es aber nicht.
15 14

V Natköternigs __ __ __ __ __ __ __ __ __ __ __ __ Giftschlange?
7

Jetzt kann man behaupten:
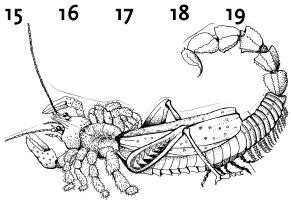
☐ !
1 2 3 4 5 6 7 8 9 10 11 12 13 14 15 16 17 18 19